# Musetta's waltz

(Extrait de : "La Bohème - acte II")

Giacomo PUCCINI
(1858 - 1924)

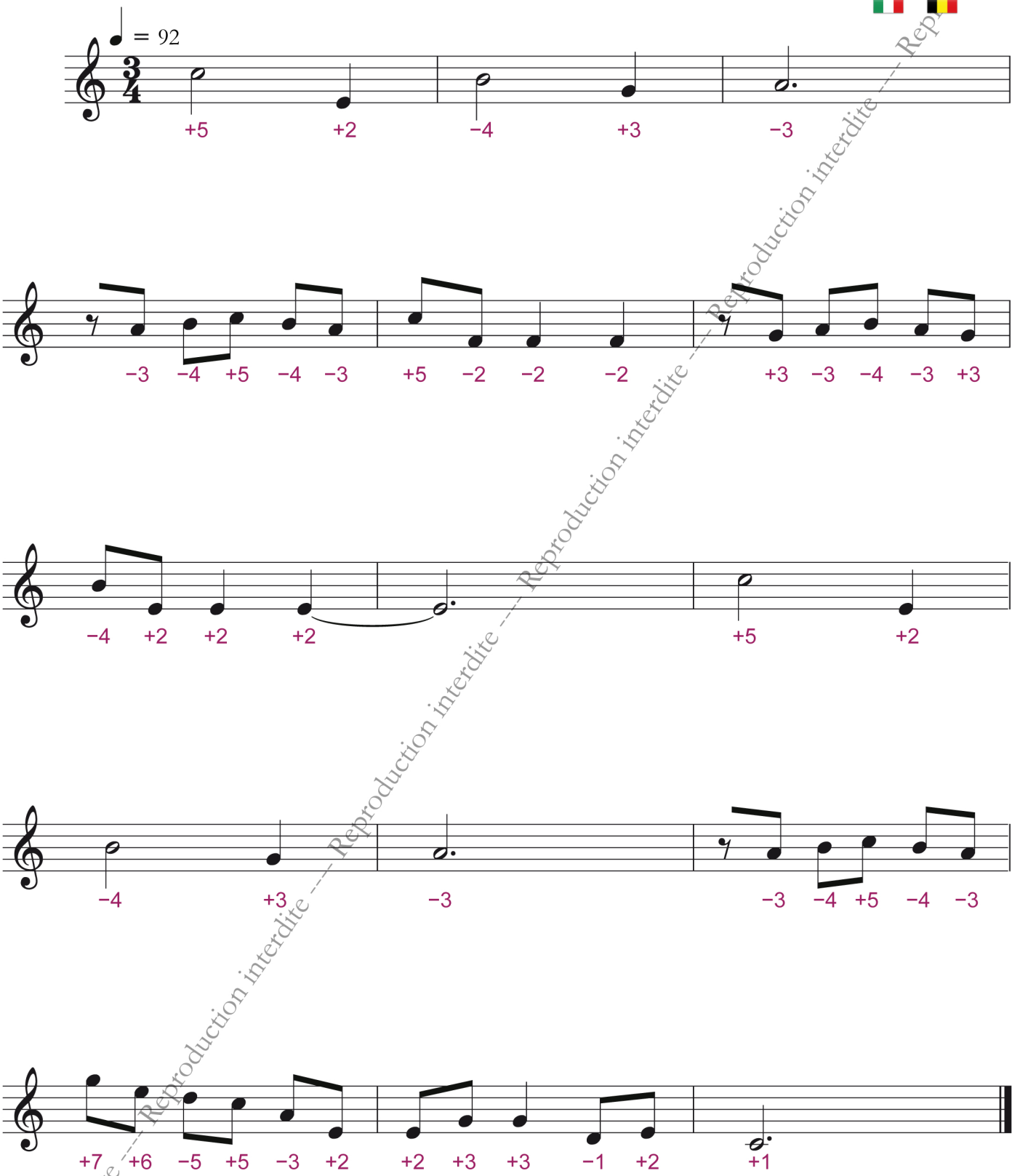


Reproduction interdite

(Partition adaptée pour l'harmonica chromatique avec embouchure à 12 orifices)